



国領小だより

校長 武田 美穂子 〒182-0022 東京都調布市国領町 8-1-55

TEL 042(488)0551 FAX 042(499)4188 ◇ホームページ <https://www.chofu-schools.jp/kokuryou-sho/>

ご入学・ご進級、おめでとうございます。

校長 武田 美穂子

春爛漫。麗らかな陽気のこの頃となりました。日頃から本校の教育活動へのご理解、ご支援、ご協力、心から御礼申し上げます。

新たに入学する新1年生を含め318名で、新しい1年が始まります。今年度も本校の教育目標「仲良くする子」「元気な子」「よく考える子」の達成を目指し教職員一同、尽力して参ります。それには皆様のご理解、ご協力が不可欠です。輝く未来を創造していく子供たちを中心に大人同士が手を携え、知恵を出し合い、互いから学び合うことも必要です。318名の子供たちの健やかな成長のために、皆様のお力を本校にお寄せいただけたら、幸いに存じます。どうぞよろしく願いいたします。

また、今年度は本校の特色ある教育活動である「読書活動の充実 ～Reading Activity～」 「異学年交流の充実 ～Interchange Activity～」 「体験的な活動の充実 ～Nature Activity～」を「凧(RIN)教育」と名付け、その活性化を図るとともに、現代社会において必要な力や能力を高めることを目指して参ります。そこで、保護者、地域の皆様に国領小学校の教職員の思いのうち、次の三点をまずお伝えしたいと思います。

第一に、私たち国領小学校の教職員は「子供の人数は命の数であり、笑顔の数、幸せの数」という強い自覚をもって教育活動にまい進します。お子様方一人一人の大切な命を預かっているという意識を常にもち日々の教育活動を意図的、計画的にすすめて参ります。

第二に、私たち国領小学校の教職員は、子供たちの学ぶ意欲を高め、学び方を身に付けるための授業を展開することに力を尽くします。教科担任制の実施、たてわり班活動の充実、体験的な活動や ICT 機器の活用、読書活動、体力向上の取組等様々な刺激から知的好奇心を高め、互いに学び合い、高め合える授業を行って参ります。

第三に、私たち国領小学校の教職員は、自分も相手も、互いを大切にし合い、心と心が通い合い、子供同士、子供と大人、大人と大人があたたかな人間関係を築いていけるよう尽力して参ります。

私たち国領小学校の教員は「友達や仲間の悲しみの上に、自分の喜びは成り立ちません。自分や他人の心や体を傷付けることはしません。『仲良くする子、元気な子、よく考える子』になってください。皆さんがそうなれるように先生たちも一緒に頑張ります。」という思いをひとつにして、1年間お子様の指導・支援にあたって参ります。ぜひ、これら三つについて、ご家庭でもお子様との話題にしていただけましたらと思います。

教職員一同、決意も新たに新年度が始まりました。お子様のことや学校のこと、何か気になることがございましたら、どうぞ校長室までいらしてくださいませ。



地域の方が子供たちのために素敵なお花畑を作ってくれています。ありがとうございます。

◆お知らせ

《児童が毎日持参するもの》

- ・ 筆記用具 ・ 連絡帳
- ・ 一人1台モバイル端末（毎日充電）
- ・ ハンカチ ・ ティッシュ
- ・ マスク



- ※ 給食準備の時間は、全員がマスクをします。
- ※ 1年生の児童用学習端末は後日配布します。
- ※ 水筒は年間を通して持参しても構わないことになっています。

《欠席連絡の仕方について》

お子様が欠席や遅刻、早退をされる際は、原則、連絡帳かメールでお知らせください。

【欠席メールアドレス】

kokuryou-sho-kesseki@chofu-schools.jp

詳しくは後日配布するお便りをご覧ください。

【お願い】

- ・ 欠席メールは欠席、遅刻、早退の連絡以外の目的でのご利用はご遠慮ください。
- ・ 遅刻や早退の時には、**保護者の方が教室まで付き添ってください。**
- ・ **8時25分までに必ずご連絡をお願いします。**

《調布市防災教育の日について》

調布市では、4月25日（土）を「調布市防災教育の日」として、全ての市立小中学校で防災教育に取り組みます。

1校時 8:45～ 9:30 【公開】防災講話（1・2・3・5・6年）
体験プログラム（4年）

2校時 9:35～10:20 【公開】「命」の授業（全学年）

3校時 10:45～ 安全指導
11:00～ 避難訓練
11:20～ 引渡し訓練



1・2校時は、授業を公開いたします。3・4校時は、避難訓練及び引渡訓練を校庭で実施します。

詳しくは、後日配布するお便りをご覧ください。

《「すぐーる」の登録について》

本校では、「すぐーる」にて緊急時の連絡をさせていただきます。チャンネル「令和8年度保護者連絡」に確実に登録ください。4月13日（月）正午（予定）にテストメールを配信します。ご承知おきください。詳しくは別紙配布資料をご確認ください。

【登録期間】

令和8年4月6日（月）～令和8年4月12日（日）

《学校徴収金について》

引き落とし日の前日までに入金、残高の確認をお願いいたします。

教材費の引き落とし

1学期 6月5日（金）

2学期 10月5日（月）

3学期 2月5日（金）

※各学期、再引き落としは20日となります。

金額等、詳しくは後日配布するお手紙をご覧ください。

給食費について

一昨年度から給食費が無償化のため、引き落としはありません。

《電話受付について》

学校の電話受付時間は、次のようになっています。

平日（授業日）	午前8時から
土曜日（授業日）	午後6時30分まで
平日（三季休業期間）	午前8時15分から
※三季とは春・夏・冬季	午後4時45分まで

上記以外の時間（夜間・早朝、土・日・祝日、振替休業日、学校閉庁日）は、自動音声アナウンスが流れます。

※教員の勤務時間は午前8時15分から午後4時45分です。

提出物のお願い

以下の資料について必要事項を記入し、お忘れなくご提出ください。

①児童調査票（裏面・通学路のあるもの）

※昨年度在籍していた児童は、返却をします。変更点を加除訂正いただき、再提出してください。

②結核検診問診票（2年～6年白色・1年生のみ黄緑）

③保健調査票

④心臓検診調査票（1年生のみ）

【配布日】1年………8日（水）入学式に配布した封筒の中にある②④をご提出ください。

2年～6年……6日（月）個人情報書類袋に入れて配布します。

【回収日】個人情報取り扱いの都合上、10日（金）のみの提出日となります。当日のご提出にご協力ください。



5月の主な行事予定

1日（金）小中連携教育の日 腎臓検診一次（全）

7日（木）避難訓練

11日（月）委員会活動 内科検診（4～6年）

12日（火）～14日（木）日光移動教室（6年）

18日（月）クラブ 内科検診（1～3年）

21日（木）たてわり班活動 腎臓検診二次

22日（金）眼科検診（全）

25日（月）クラブ

26日（火）体カテスト（5・6年）

27日（水）体カテスト（1～4年）

28日（木）体カテスト予備日 歯科検診（2・4・6年）

◆保護者会のお知らせ

さて、早々ではございますが、下記の日程にて、今年度最初の保護者会を実施いたします。本年度より、全校同一日に実施いたします。ご多用の折とは存じますが、ご参会いただきますようお願い申し上げます。

1 日時・場所 令和8年4月20日(月)

	体育館	視聴覚室	第二音楽室	のがわ教室
14:00~14:30(30分)	6年生	5年生	4年生	
14:40~15:10(30分)	全体会 (1~6年生)			
15:20~15:50(30分)	1年生	2年生	3年生	※4~6年生
15:50~16:20(30分)				※1~3年生

【校内通級教室(のがわ教室)利用児童保護者】

3月にご案内してある通り、のがわ教室の保護者会を実施します。

学年・学級の保護者会終了後、1階くすのきルーム(のがわ教室)にお集まりください。

※ 4~6年 15:10~15:40 ※ 1~3年 15:50~16:20

2 内容

- ・ 校長あいさつ、担任・専科紹介
- ・ 国領小学校の教育について
- ・ 学校運営協議会より
- ・ 学年・学級経営方針
- ・ 子供の心と体
- ・ 子供の心と体
- ・ 年間行事予定・年間指導計画
- ・ 生活指導の重点
- ・ 使用教材、教具
- ・ PTA役員選出 等

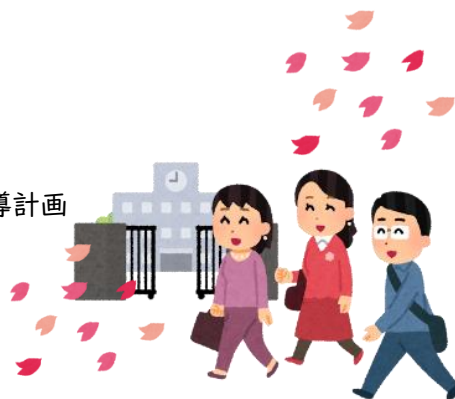

3 その他

- ・ 校舎に入られる際は、必ずネームプレートの着用をお願いいたします。
- ・ 中央昇降口から入室していただき、スリッパや上履き等をご用意いただき、自分の靴はお持ちください。
- ・ 駐輪スペースに限りがあるため、自転車での来校はご遠慮ください。
- ・ 保護者の皆様からの連絡については、今まで通り学校代表の電話番号「042-488-0551」までお願いいたします。

学年の携帯電話の番号については、保護者会でお知らせします。



◆教室配置図（保護者会会場）

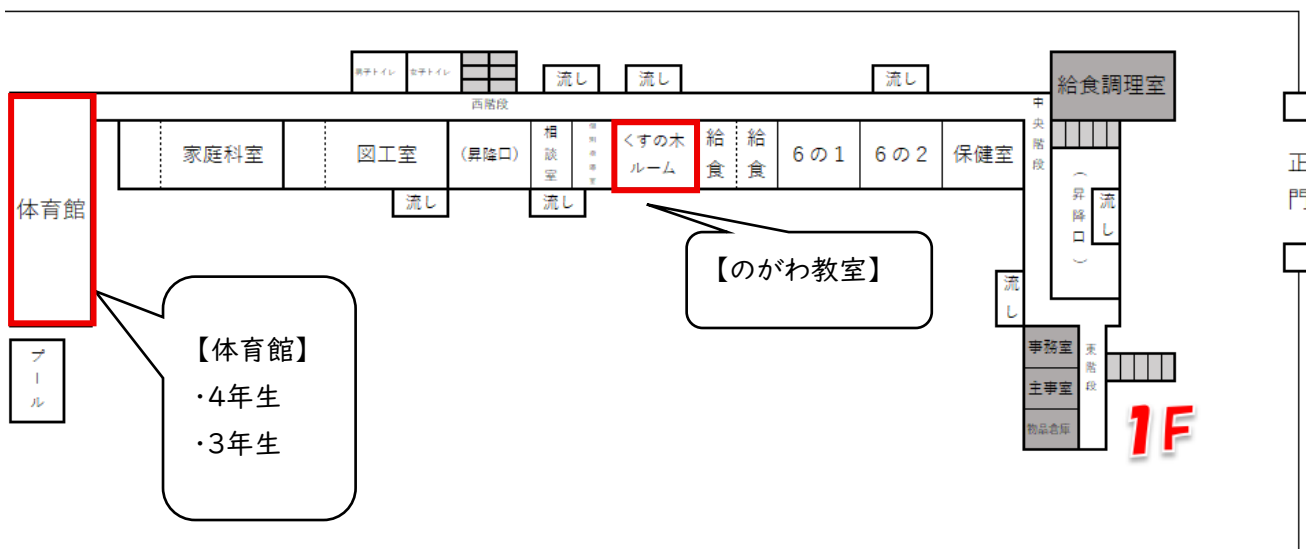
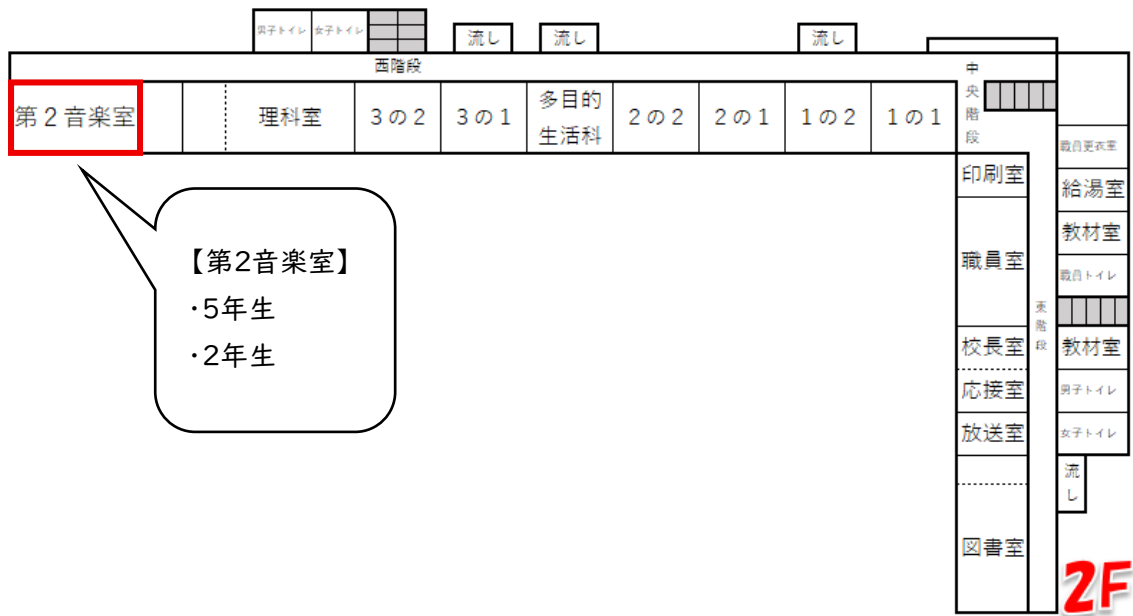
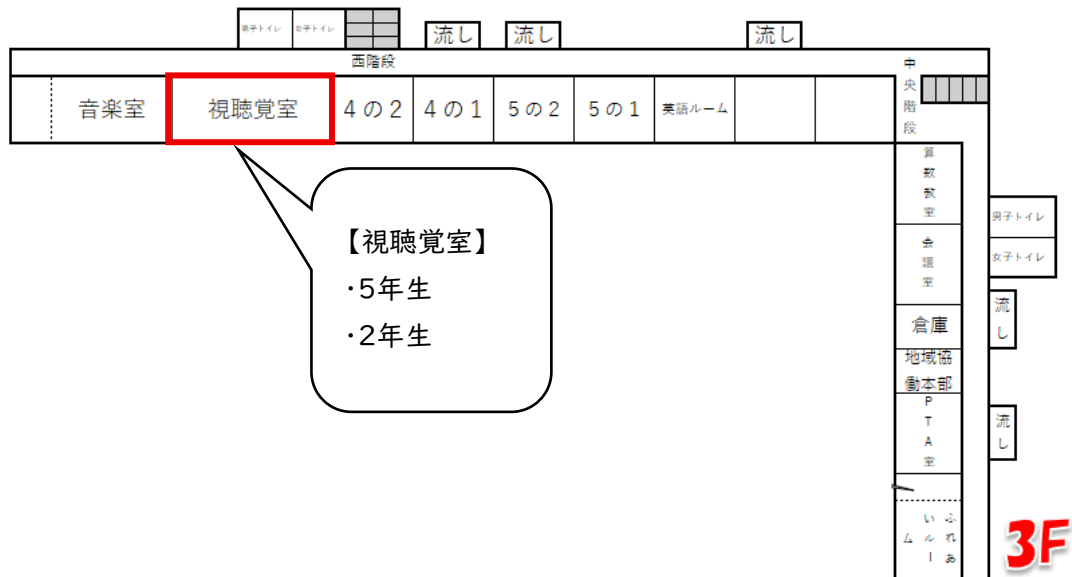



《学年のお知らせ》



《1年生》

別途お配りする学年便りをご覧ください。

《2年生》

進級おめでとうございます。いよいよ2年生のスタートです。子供たちが笑顔で安心して学校生活を送れるように担任一同、力を尽くしてまいります。どうぞよろしくお願いいたします。

《3年生》

進級おめでとうございます。よろしくお願いいたします。元気とやる気いっぱいの3年生が、楽しい学校生活を送れるよう指導して参ります。どうぞ、よろしくお願いいたします。

《4年生》

進級おめでとうございます。子供たちが安心して楽しい学校生活を送れるよう、担任一同尽力して参ります。笑顔であふれる学年にしていきたいです。1年間、どうぞよろしくお願いいたします。

《5年生》

進級おめでとうございます。いよいよ高学年のスタートです。子供たち一人一人が笑顔いっぱい元気いっぱいに過ごせるよう、担任一同、力を尽くします。1年間、どうぞよろしくお願いいたします。

《6年生》

進級おめでとうございます。いよいよ小学校生活最後の一年間のスタートです。最高学年としての自覚をもち、自分達で考えて行動し、未来へ歩いていけるように指導をしてまいります。1年間、どうぞよろしくお願いいたします。

○ 日光移動教室についてお願い

日時：5月12日(火) | 13日(水) | 14日(木)

日光移動教室の参加を検討されている方は、キャンセル料の関係でお伝えしたいことがありますので、担任まで大至急ご連絡ください。

《2～6年生へのお知らせ》 ※ 1年生は別途お配りする学年だよりをご覧ください。

【明日4月7日(火)の持ち物】

- ・ 洗濯ばさみ(雑巾用2個、記名)
- ・ 軍手(必ず記名して、防災頭巾の中に入れる。)
- ・ 筆記用具(ネームペンの確認) ・ 連絡帳
- ・ 道具箱(中身の補充・記名・整理整頓) ・ 一人1台モバイル端末(毎日、充電して持ってくる。)
- ・ ハンカチ、ティッシュ

国領小学校 週時程表

【通常時程】※月曜日、水曜日は清掃なし

	月	火	水	木	金
♪8:15 ～ 8:20	児童登校				
♪8:25 ～ 8:40	全校朝会 ※8:30開始 放送朝会	朝学習	朝読書 (国語モジュール)	児童集会 ※8:30開始	朝学習
8:40 ～ 8:45	朝の会(健康観察)				
8:45 ～ 9:30	1校時				
	5分休み				
9:35 ～ ♪10:20	2校時				
	中休み ♪10:35に予鈴				
♪10:40 ～ 11:25	3校時				
	5分休み				
11:30 ～ 12:15	4校時				
12:15 ～ 12:55	給食				
12:55 ～ 13:10	昼休み 12:55 ～13:15	清掃		清掃	清掃
♪13:10 ～ 13:30	(♪予鈴13:10)	昼休み ♪13:25に予鈴		昼休み ♪13:25に予鈴	
♪13:30 ～ 14:15	5校時 13:15 ～ 14:00	5校時	研究授業や 行事等の前 に、水曜日の 5校時を設定 する場合が あります。	5校時	
14:20 ～ 15:05	6校時 14:05 ～ 14:50	6校時		6校時	
	※最終下校時刻は、授業終了時刻の15分後です。				

【短縮時程】

8:15 ～8:20	児童登校
8:25 ～8:35	朝の会
8:35 ～9:20	1校時
	5分休み
9:25 ～10:10	2校時
10:10 ～10:25	中休み
10:25 ～11:10	3校時
	5分休み
11:15 ～12:00	4校時
12:00 ～12:40	給食
12:40 ～12:50	昼休み
12:55 ～13:40	5校時
13:45 ～14:30	6校時

土曜授業、学期始・学期終の給食のない日、就学時健康診断等の実施により下校時刻を早める必要がある場合に適用します。



委員会(45分) 14:15～15:00 (ランドセルを持って移動)
クラブ(60分) 14:15～15:15 (ランドセルは教室におく)

◆4月の予定

★生活目標

○きまりを守って生活しよう。

★保健の目標

○健康診断で自分の体のようすを知ろう。

★給食の目標

○給食のきまりを守ろう。

日	曜	朝	行事等	1年	2年	3年	4年	5年	6年	時間数							
										1年	2年	3年	4年	5年	6年		
1	㊟																
2	㊟																
3	㊟																
4	㊟																
5	㊟	春季休業日終															
6	月	短縮4時間授業 始業式 児童・生徒調査票配布										4	4	4	4	4	
7	火	短縮4時間授業	ベーシックドリルA							入学式 準備		4	4	4	4	4	
8	水	短縮4時間授業		入学式								1	4	4	4	4	
9	木		教科担任制始 2～6年生給食始							視力 会場片付け		2	5	6	6	6	
10	金	児童・生徒調査票回収 のがわ教室在籍学校訪問	避難訓練						視力			3	5	5	6	6	
11	㊟																
12	㊟																
13	月	放送朝会	のがわ教室始 (2～6年生)				視力 代表委員会	委員会	委員会			4	4	5	5	6	6
14	火	安全指導(登校時)				視力						4	5	6	6	6	6
15	水	朝読書		計測	計測	計測	計測	計測	計測			4	4	4	4	4	4
16	木			視力								4	5	6	6	6	6
17	金		1年生を迎える会	給食始	視力							4	5	5	6	6	6
18	㊟																
19	㊟																
20	月	全校朝会	のがわ教室始 (1年)	保護者会	保護者会	聴力 保護者会	保護者会	聴力 保護者会	保護者会			4	4	4	4	4	4
21	火			聴力	聴力							4	5	5	5	6	6
22	水	朝読書		耳鼻科	耳鼻科	耳鼻科	耳鼻科	耳鼻科	耳鼻科			4	4	4	4	4	4
23	木			歯科 交通安全 教室		歯科		歯科	全国学力・ 学習状況調査			4	5	5	6	6	6
24	金	心の健康観察		心臓								4	5	5	6	6	6
25	土	【通常4時間授業】	学校公開 調布市防災教育の日 命の授業 避難訓練 防災講話									4	4	4	4	4	4
26	㊟																
27	㊟		振替休業日														
28	火				はたらく 消防写真会					児童質問調査 オンライン		4	5	6	6	6	6
29	㊟		昭和の日 こいのぼりまつり														
30	木	尿検査容器配布 委員長紹介集会										4	5	5	6	6	6

*行事は変更することがあります。その際は「すぐーる」やホームページでお知らせします。

～学校ホームページをほぼ毎日更新しています。ぜひご覧ください。～